

La Sclérose en plaques

Epidémiologie:

- Deux femmes pour un homme
- Se déclare généralement entre 20 et 40 ans
- 150 cas / 100'000 habitants en CH
- Deuxième maladie neurologique la plus fréquente à l'âge adulte

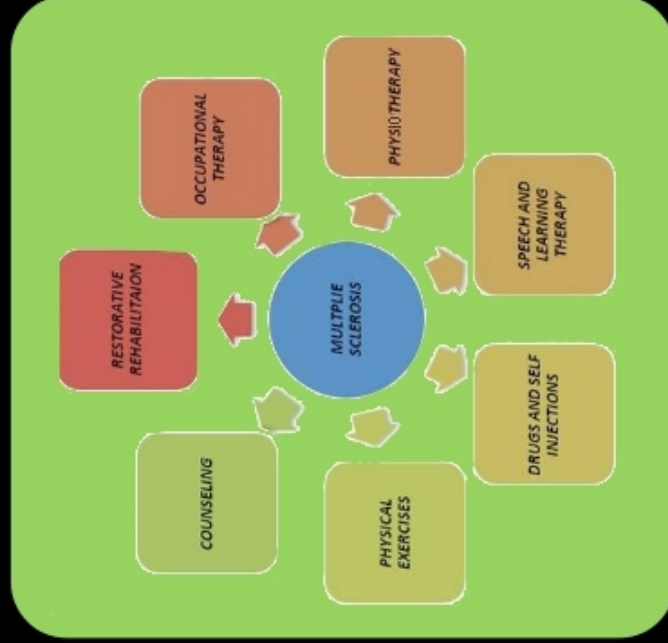

Soutiens:

- Economique: A.I / allocations pour impotent / Déductions fiscales
- Occupationnel: Modifications architecturales / Diminution du pourcentage d'activité
- Morale: Antenne régionale pour la SEP/ FORSEP

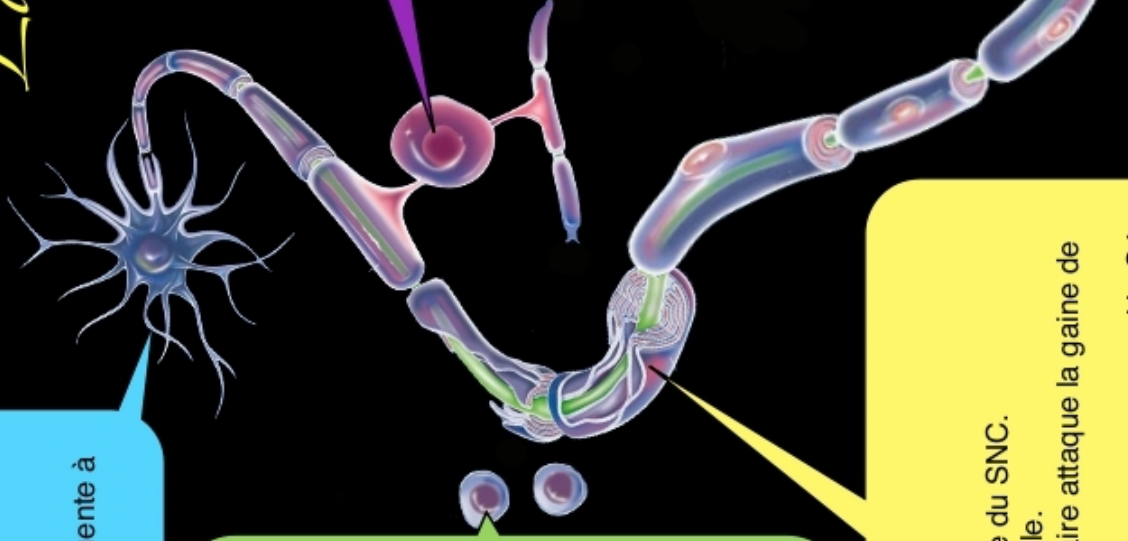

Main symptoms of Multiple sclerosis

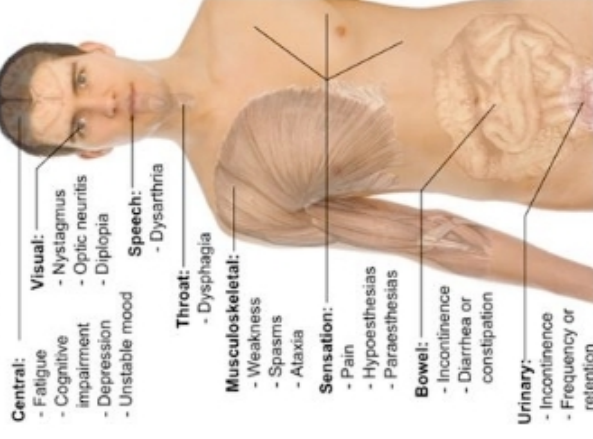

Pathogénèse:



- Maladie dégénérative du SNC.
- Actuellement incurable.
- Le système immunitaire attaque la gaine de myéline.
- Nous ne savons toujours pas pourquoi le S.I. attaque la gaine de myéline.