



ELABORATION D'UNE ENQUÊTE DE SANTÉ DANS LE QUARTIER D'EL PLACER

Quito, Equateur
IMC 2009

Stéphanie Gollut
Mickaël Chevallay
Mathieu Favre
Damien Fayolle

PLAN

- Quito en bref
- Sol de Primavera
- Notre travail
- Résultats
- Difficultés
- Conclusion



L'EQUATEUR

- 15 Mio d'habitants
- 3 zones:
 - Costa
 - Sierra
 - Oriente
- Langues:
 - Espagnol
 - Quechua



EL PLACER

- Quartier défavorisé typique de Quito, au sud-ouest de la ville.
- Situé sur les hauteurs
- Un seul centre de santé à proximité: Sol Salud.



SOL DE PRIMAVERA



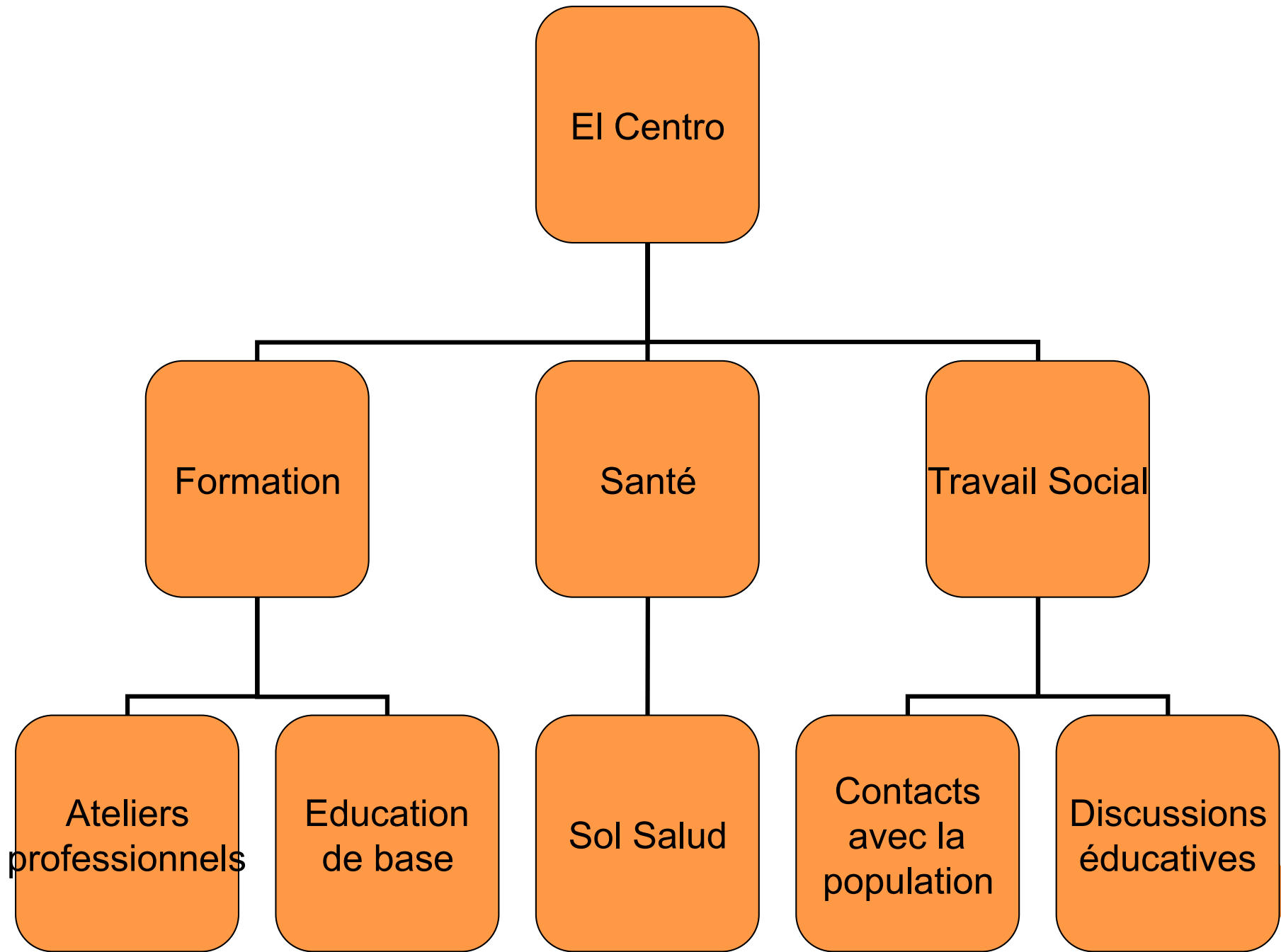

NOS MOTIVATIONS

Ce n'était pas seulement partir en
voyage....



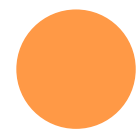



Profiter de la nature...





MAIS BIEN ÉTABLIR UN
CONTACT AVEC LA POPULATION
LOCALE....





BUTS

○ Objectifs de l'association:

- Connaître l'état de santé de la population
- Impact du centre de santé (comparaison avec une ancienne enquête)
- Promotion de la santé / Formation des groupes de risques
- Faire savoir que le centre existe...

○ Nos Objectifs

- Apprendre à réaliser une enquête (du questionnaire à la valeur p...)
- Dépistage et prévention
- Immersion et adaptation



PRÉPARATION

Réunir le matériel...



CHOIX DES QUESTIONS...



Esta encuesta esta enfocada para conocer la Situación de la Salud en el sector de El Placer, 2009



Nombres		Apellidos		Edad									
Dirección			Teléfono										
Cuestionario general													
1. Cuantas personas viven con usted?		1	2	3	4	5	Mas de 5						
2. Hace cuanto tiempo vive usted en el barrio?		Menos 1 año		1-5 años		Mas de 5 años							
3. Conoce de la Fundación Sol de Primavera?				Si		No							
Que conoce?		Educación a adolescentes		Talleres profesionales		Charlas educativas		Sol Salud					
4. Usted conoce del centro médico Sol Salud?				Si		No							
5. Que piensa de los servicios de Sol Salud?		Muy buenos		Buenos		Regulares		Malos					
6. Ha seguido charlas educativas organizadas por Sol Salud?				Si		No							
Donde?		Toctitico		Placer		Colmena		Libertad		San Roque		Fundación SDP	
7. Como considera su salud?		Muy buena		Buena		Regular		Mala					
8. Cuantas veces acudió al médico en este año?		Para un control		Solo por necesidad									
9. Cuantas veces acudió al odontólogo en este año?		Para un control		Solo por necesidad									
Alimentación													
10. Considera que tiene una alimentación buena?				Si		No							
11. Cuantas veces al día come usted?		1		2		3		mas					
12. Que comió usted ayer en el desayuno?		Proteínas		granos		verduras		producto lácteos		hidratos carbono			
13. Que comió ayer en su almuerzo?		Proteínas		granos		verduras		producto lácteos		hidratos carbono			
14. Que comió usted ayer en su merienda?		Proteínas		granos		verduras		producto lácteos		hidratos carbono			
15. Que es lo que más consume?													
Salud													
16. Cuando fue la ultima vez que se enfermó?													
De que se enfermó?													
A dónde acudió?		Centro médico, hospital		Sol Salud		Farmacia		Otro (shaman, fregador, etc.)		Ninguno			
Que tipo de tratamiento recibió?													



Esta encuesta esta enfocada para conocer la Situación de la Salud en el sector de El Placer, 2009



Hábitos / Dependencia													
17. Usted consume licor?				Si		No							
18. Cuantas veces a la semana toma licor?		No tomo		ocasionalmente		1		2		3		mas de 3	
19. Alguien en su hogar consume licor frecuentemente?				Si		No							
Quien?		Esposo/a		Hijo/a		Padre/madre		otro					
Cuantas veces a la semana?		1		2		3		4		5		todos los días	
20. Usted fuma cigarrillos?				Si		No							
21. Cuantos cigarrillos fuma a la semana?		No fumo		menos de 10		10		20		mas de 20			
22. Alguien en su hogar fuma?				Si		No							
Quien?		Esposo/a		Hijo/a		Padre/madre		Otro					
Cuantos cigarrillos fuma a la semana?		Menos de 10		10		20		30		Todos los días			
25. Alguien en su hogar consume drogas?				Si		No							
Quien?		Esposo/a		Hijo/a		Padre/madre		Otro					
Con que frecuencia a la semana?		1		2		3		4		5		Todos los días	
Que tipo de droga consume?		Cocaína		Heroína		Marihuana		Cemento de contacto		Otros			
26. Considera que el consumo es un problema?				Si		No							
27. Considera que necesita un tratamiento?				Si		No							
Otros													
28. Que propondría para mejorar la salud en el barrio?													
Toma de medidas antropométricas, presión arterial y glucosa.													
Presión arterial sentado				Altura									
Peso				Contorno de cintura									
Glucosa en ayuna				Glucosa después horas de comer									
IMC													
Remarcas y observaciones:													

ORGANISATION DE L'ENQUÊTE...

Où?

Quand?

Comment?

A qui?

Où?

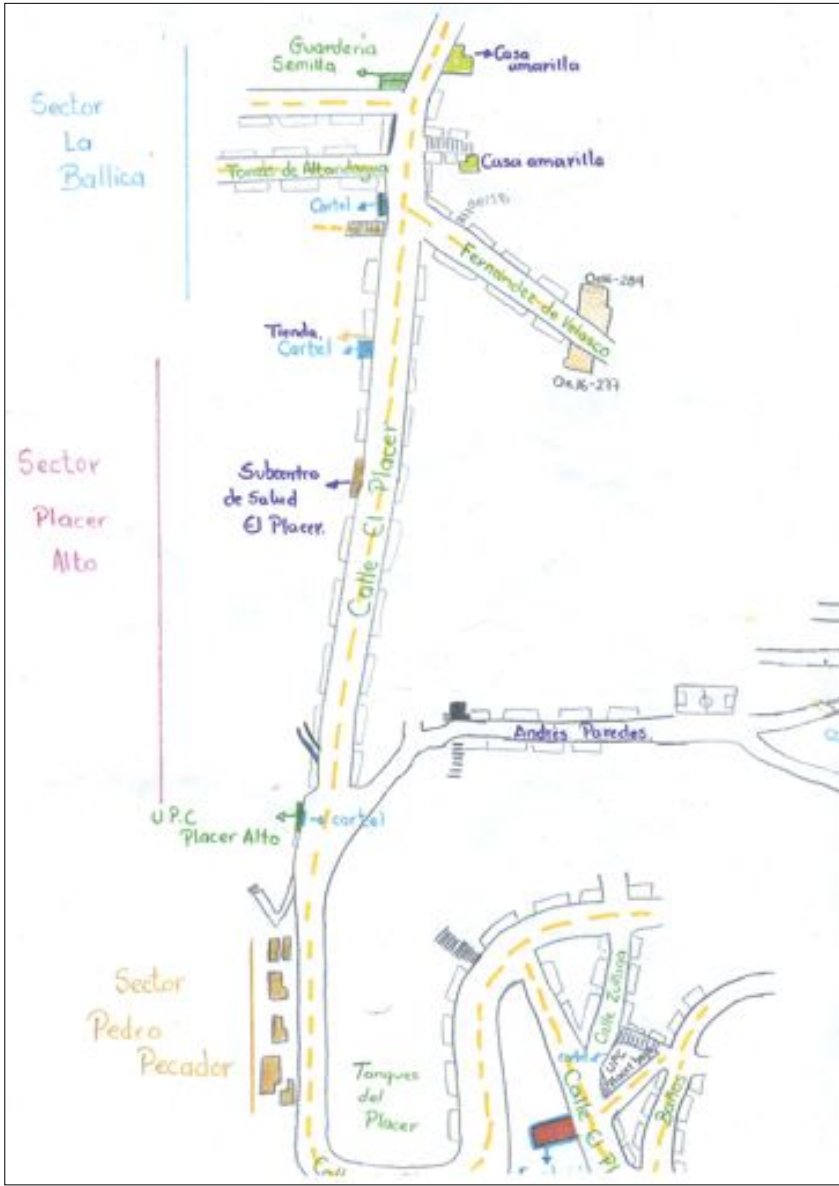

ORGANISATION DE L'ENQUÊTE...

Où?

Quand?

Comment?

A qui?

INTÉGRATION ET COMMUNICATION



JOURNÉE TYPE



OU PAS...

- **Mme T.B.**, d'environ 30 ans, vivant dans un quartier sans eau et sans électricité dans la même pièce que sa mère, sa cousine, sa nièce et un enfant de 2 ans et un bébé de 8 jours, présente une fièvre, une tension effondrée, une tachypnée et une tachycardie. Elle nous demande de changer le pansement réalisé la semaine d'avant.

Devant ce tableau clinique, quelles questions poseriez-vous à cette patiente pour éclaircir son cas? Comment la prenez-vous en charge?



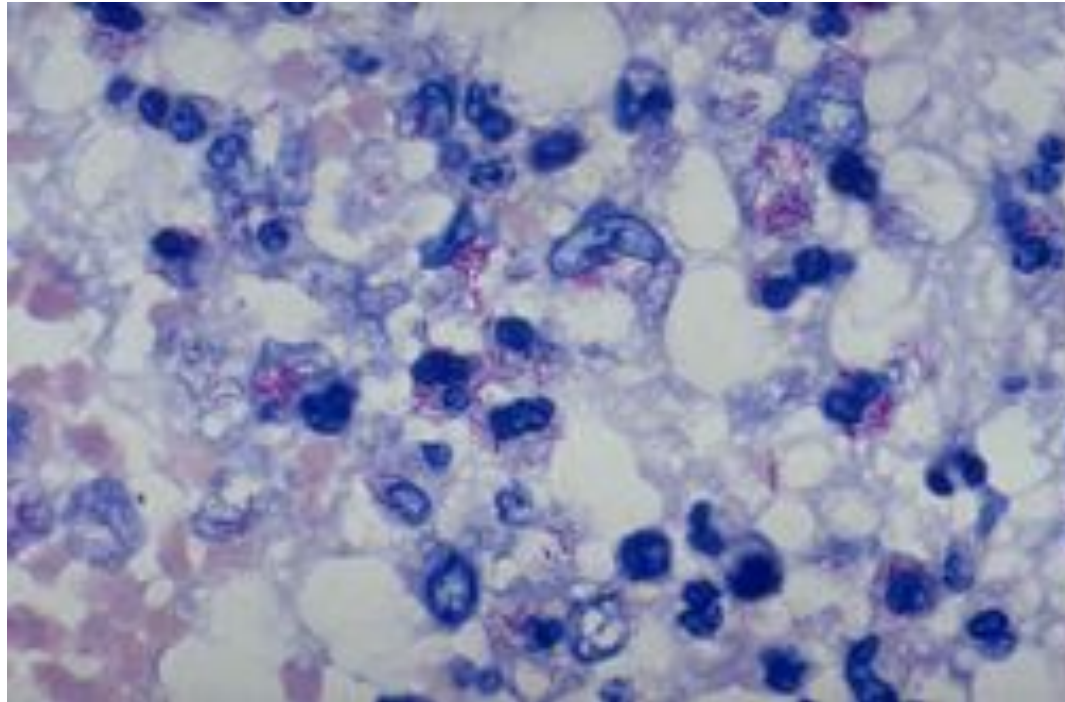

Coloration de Ziehl-Nielson



RÉSULTATS

- Population de l'enquête:

- Age moyen: 41 ans

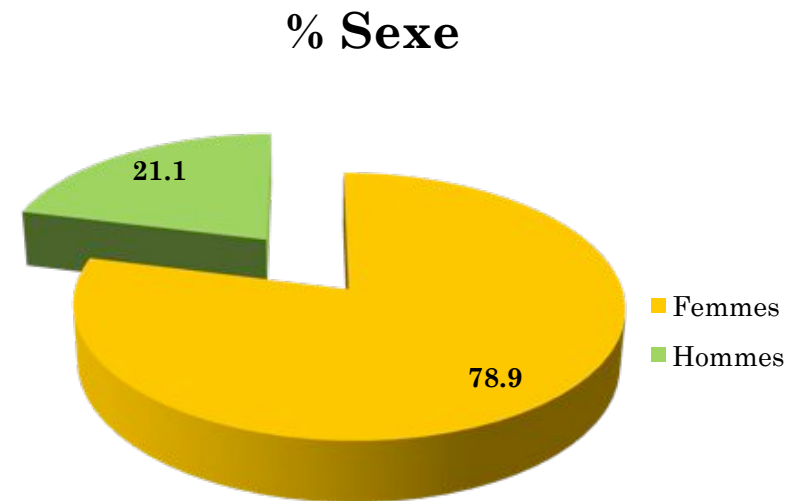

MESURES:

○ Contour de ceinture

Femmes

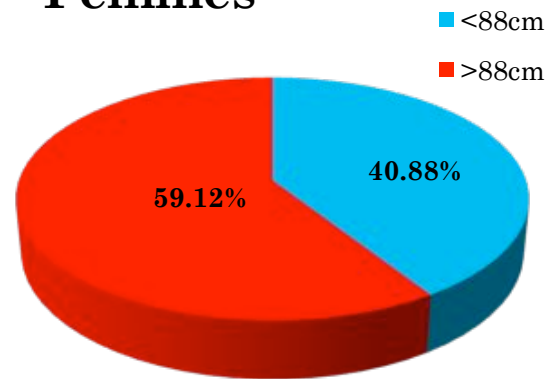

Hommes

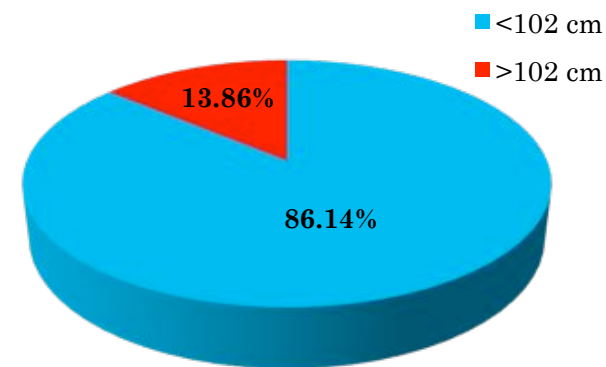

○ BMI

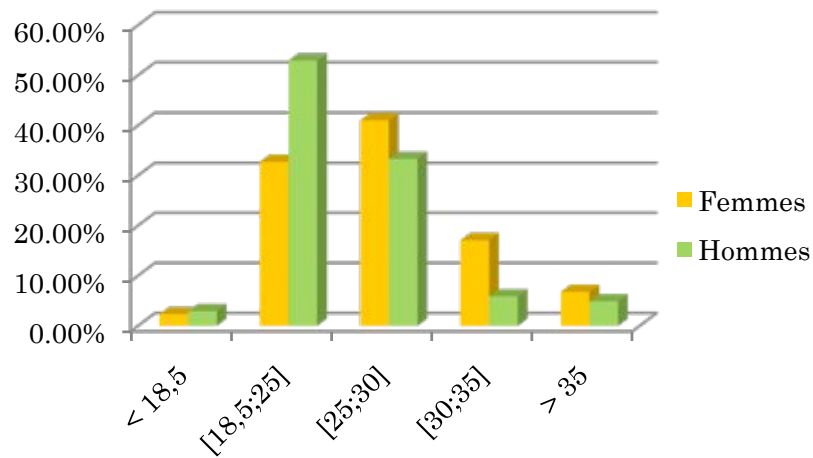

○ Tension

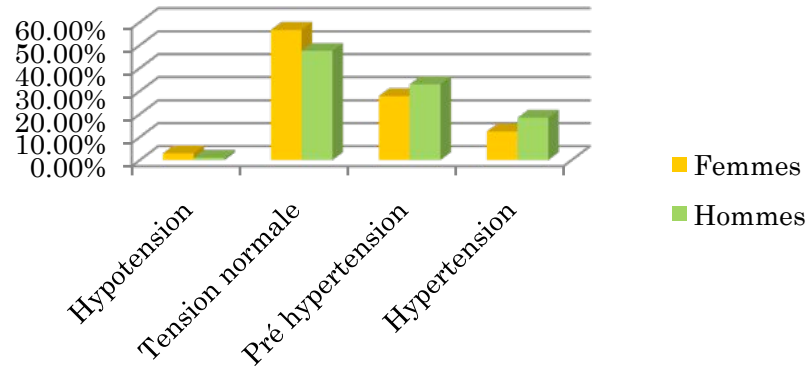

○ Glycémie

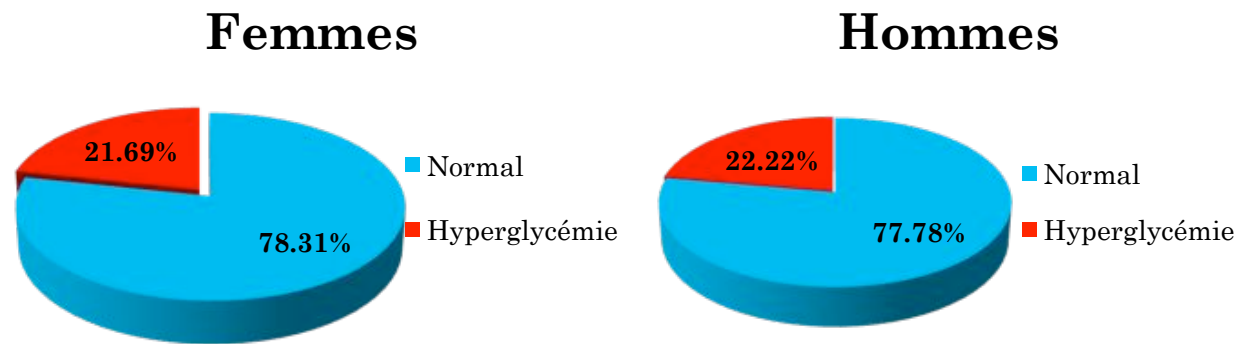

○ Par groupe de BMI:

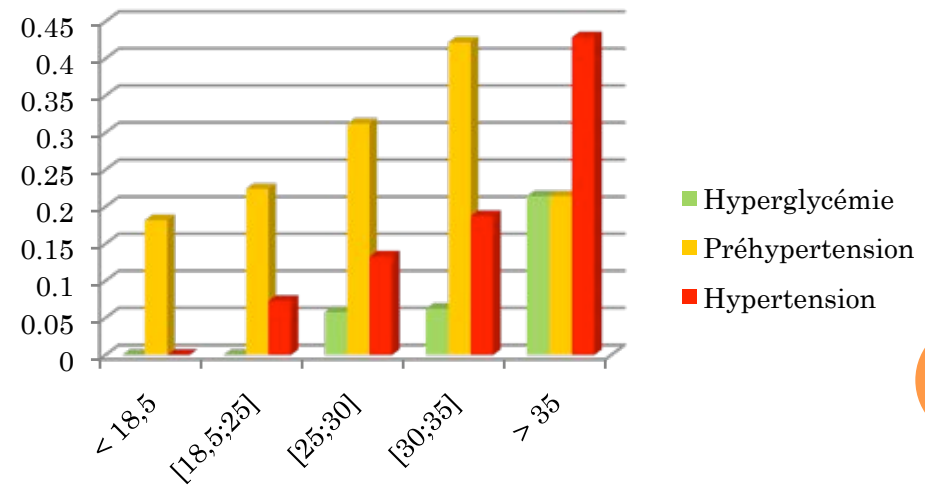

○ Nombre de personnes par foyer

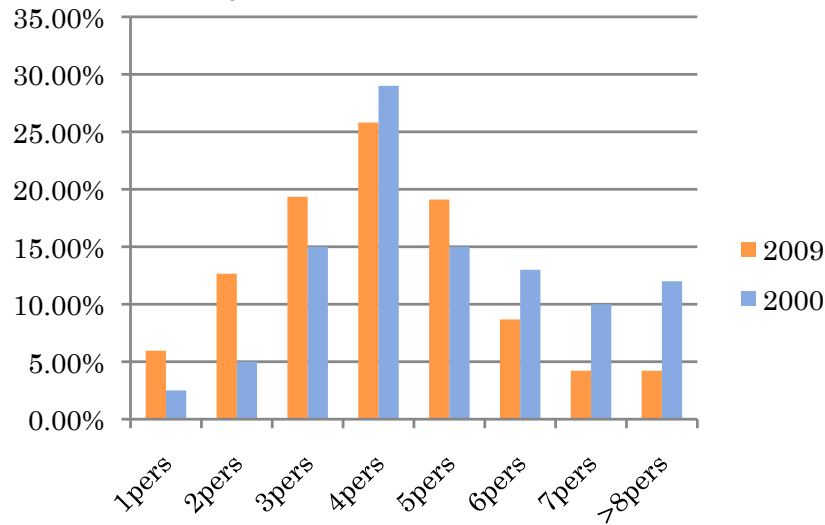

○ Connaissent la fondation SDP

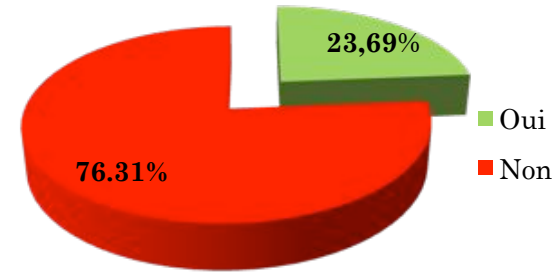

○ Comment considèrent-ils leur santé:

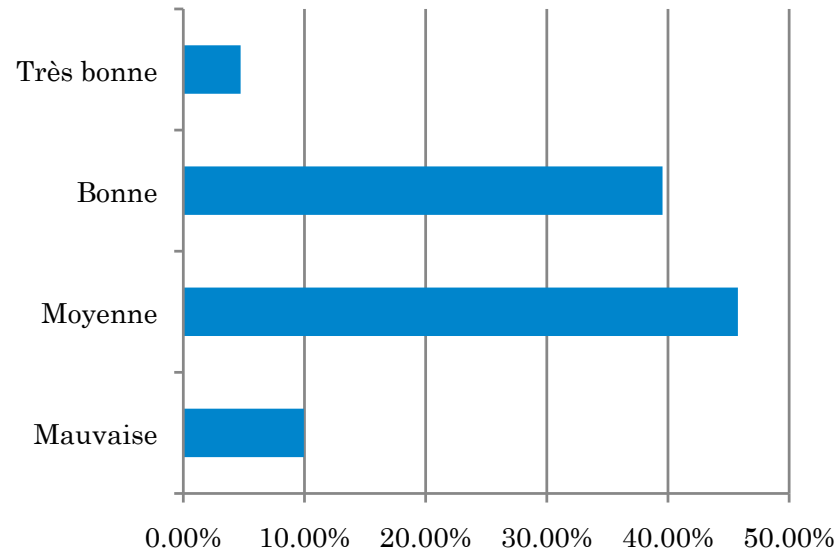

% de personnes qui pensent avoir une...

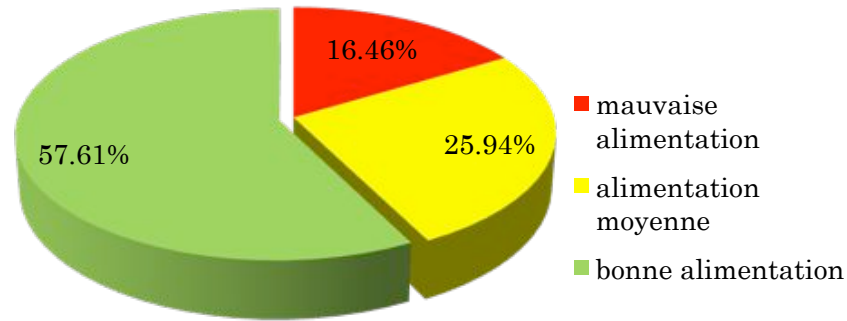

- Combien de fois par jours mangent-ils?

Score d'alimentation

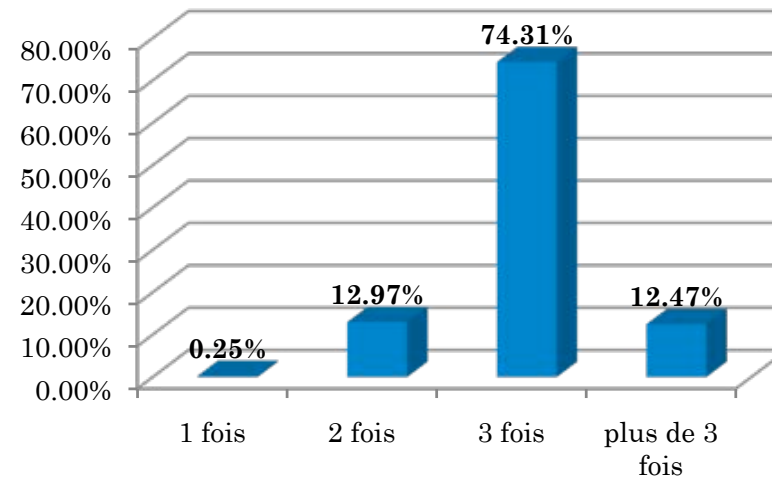
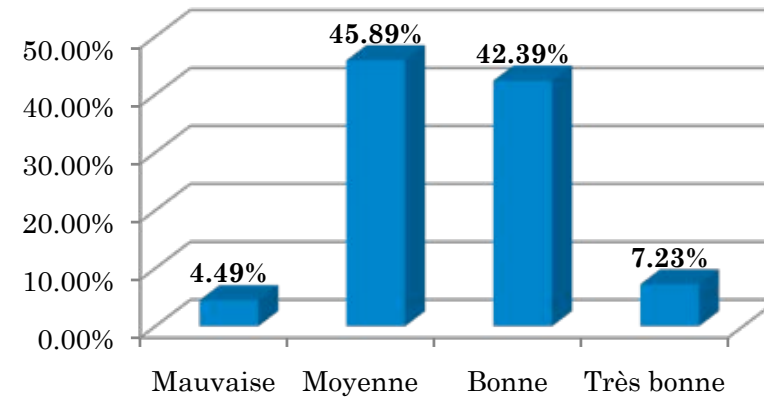

○ De quoi tombent-ils malades?

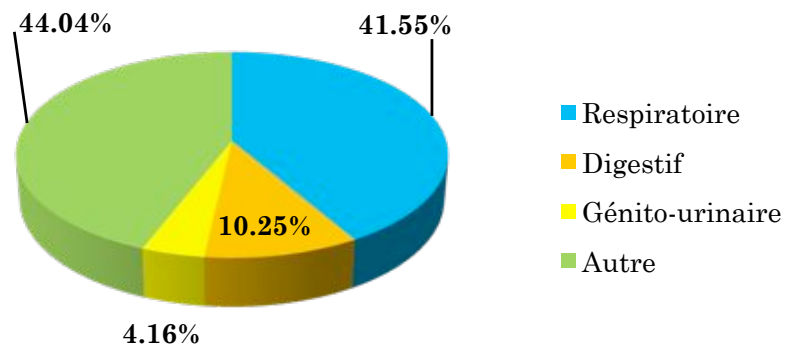

○ Où se rendent-ils?

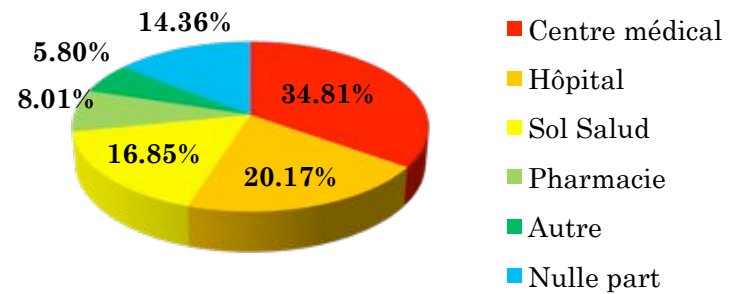

BIAIS

- Répartition des sexes et des âges
- Horaires de travail
- Barrière de la langue
- Le fait d'être des "gringos"
- Manque de méthodologie
- Mauvaise qualité du matériel



RÉSULTATS

- Population de l'enquête:

- Age moyen: 41 ans

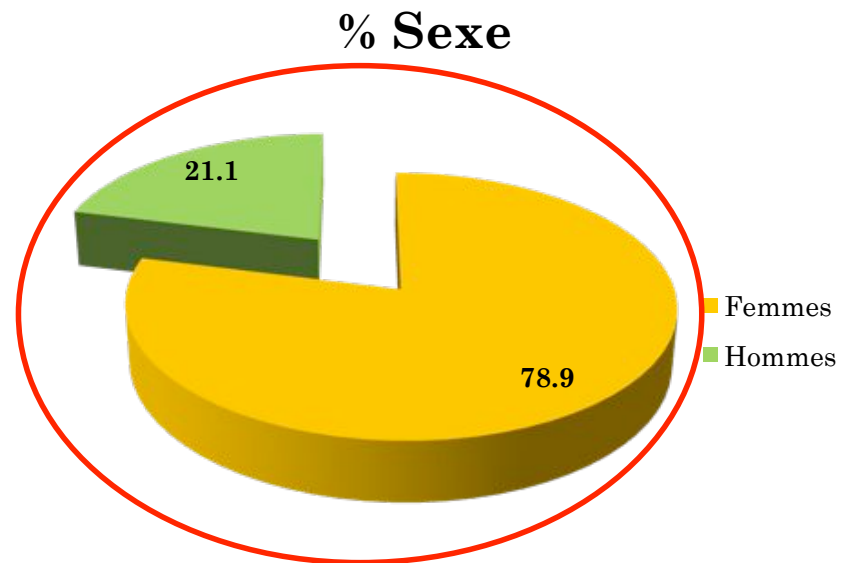

BIAIS

- Répartition des sexes et des âges
- Horaires de travail
- Barrière de la langue
- Le fait d'être des "gringos"
- Manque de méthodologie
- Mauvaise qualité du matériel



UNE ENQUÊTE PAS FORCÉMENT PARFAITE, MAIS....

- Localisation des personnes à risque
- Dépistage, Suivi,...
- Création de groupes de discussion suite aux demandes de la population
- Promotion du centre



ET POUR NOUS,

- Le challenge de l'adaptation
- L'organisation et la réalisation d'une enquête
- Et de belles rencontres...



