

IMC Bangladesh 2009

La lèpre: du dépistage à la réinsertion

Hôpital DBLM de Nilphamari

Aeberhard Anne-Charlotte

Arnold Miriam

Rohr Diana

Plan

- Bangladesh et système de santé
- Notre stage: objectif
- Bref rappel sur la lèpre
- Programme de prévention, dépistage et prise en charge: RHP (Rural Health Project) et enjeux sociaux
- Programme de réinsertion: CP (Community Project)
- Activités à l'Hôpital DBLM de Nilphamari
- Conclusion

Le Bangladesh

- Population: env. 156 millions d'habitants
- Capitale: Dakha (7 mio. d'habitants)
- Religion: env. 90% musulmans
- Pourcentage de la population vivant en-dessous du seuil de pauvreté: 48%
- Superficie: env. 144'000 km²
- Climat: tropical



Systeme de sante

- Systeme d'assurance inexistant pour les pauvres
- Inegalite de l'accès aux soins
- Micro-crédits: la *Grameen Bank*



Notre stage

- Objectif
 - Essayer de comprendre la lèpre dans toute sa complexité
- Organisation



Bref rappel sur la lèpre

- *Mycobacterium leprae*
- Manifestations cliniques et complications





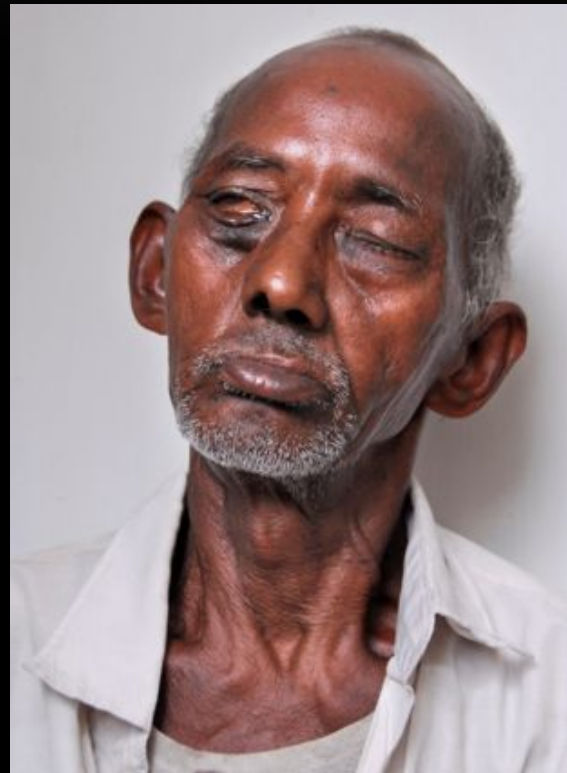

Dimension sociale de la lèpre

- Maladie bactérienne vs image de la maladie
- Lèpre et stigmatisation



Objectifs du RHP: Informer

1) Théâtre



Objectifs du RHP: Informer

2) Centre de formation pour jeunes adultes



Objectifs du RHP: Informer

3) Sensibilisation des populations locales et dissémination de l'information dans les villages



Objectifs du RHP: dépister

1) Sur le terrain



Objectifs du RHP: dépister

2) Aux hôpitaux gouvernementaux:

- Test de sensibilité
- Prélèvement laboratoire





Objectifs du RHP: traiter

Traitement MDT





Programme de réinsertion: *Community Project (CP)*

1) Projet Hagar à Rangpur

- Condition de la femme
- Récit



2) Groupe d'entraide *Self Help Group*

- Application du système de micro-crédits
- Organisation
- Soutien financier ET moral



3) *Extreme Poverty Initiative Project (EPIP)*

a) *Supervision du particulier*



b) Handicap Center de l'Hôpital DBLM



Nos activités à l'Hôpital DBLM de Nilphamari





« Cour des miracles »





- Nouvelles admissions
 - Tri des patients
- Follow-up
- Pose de plâtres



Pieds neuropathiques

Bains de pieds



Pansement, lavage,
drainage et
amputations
mineures



Physiothérapie

Evaluation
pré-opératoire



Le bloc opératoire





Prise en charge post-opératoire



Shoes Department



General disabilities



Pieds bots:

- méthode de Ponseti
- chirurgie reconstructrice

Séquelles de brûlures:

- coussins d'expansion
- greffe de peau



Malformations



Cas particulier.....hum!!! 😊





FIN



